



WIDOK OD OGRODU



WIDOK OD FRONTU

Opracowanie ma charakter DEMONSTRACYJNY i przedstawia w przybliżeniu główne elementy konstrukcji budynku oraz podstawowe rozwiązania techniczno-materiałowe. Niniejszy projekt jest wersją demonstracyjną projektu katalogowego autorstwa Pracowni Architektonicznej STUDIO Z500. Jako autorzy opracowania i projektu, zgodnie z ustawą o prawie autorskim i prawach pokrewnych z dnia 04.02.1994 (Dziennik Ustaw nr 24 poz. 83 z dnia 23.02.1994 z późniejszymi zmianami), zastrzegamy prawa autorskie i zakazujemy wykorzystywania tego projektu do celów handlowych i dalszej odsprzedaży, reprodukcji/kopiowania w całości ani częściowo oraz wprowadzania zmian ponad wymienione w projekcie, bez naszej wiedzy i zgody

**dGZ2 660 6'**  
garaż z dachem pulpitowym ukrytym za attyką,  
rozstaw osi 420cm, długość w osiach 660cm  
spadek dachu 6'

GENERALNY PROJEKTANT:	
<b>Z500</b>	<b>Z500</b> <small>Copyright registered trademark by Z500</small> ul. Gen. Zajęczka 11 / 6; 01-510 Warszawa tel. +48 (22)33-11-335; +48 725-000-005 www. Z500. pl email: projekty@z500.pl
TEMAT OPRACOWANIA:	PROJEKT DEMONSTRACYJNY GARAŻU / BUDYNKU GOSPODARCZEGO
OPIS:	<b>WIDOKI PERSPEKTYWICZNE</b>

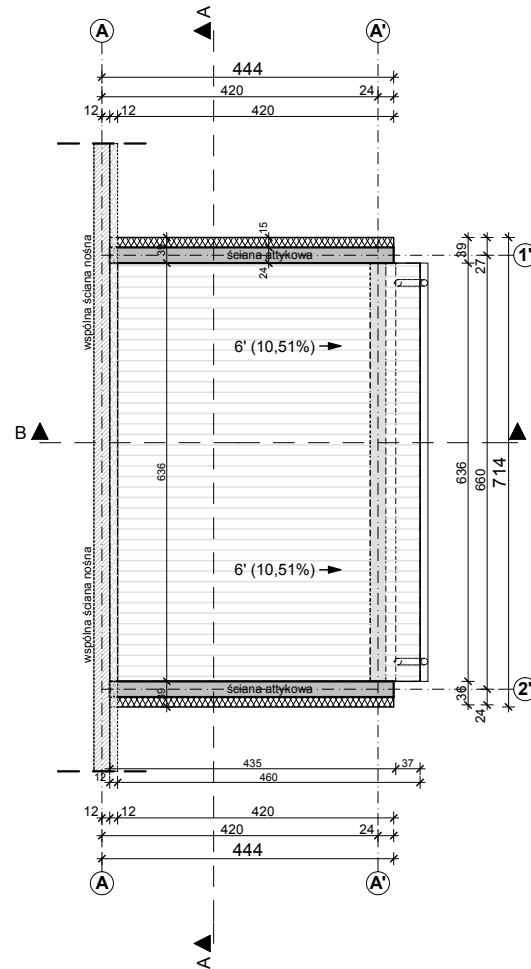
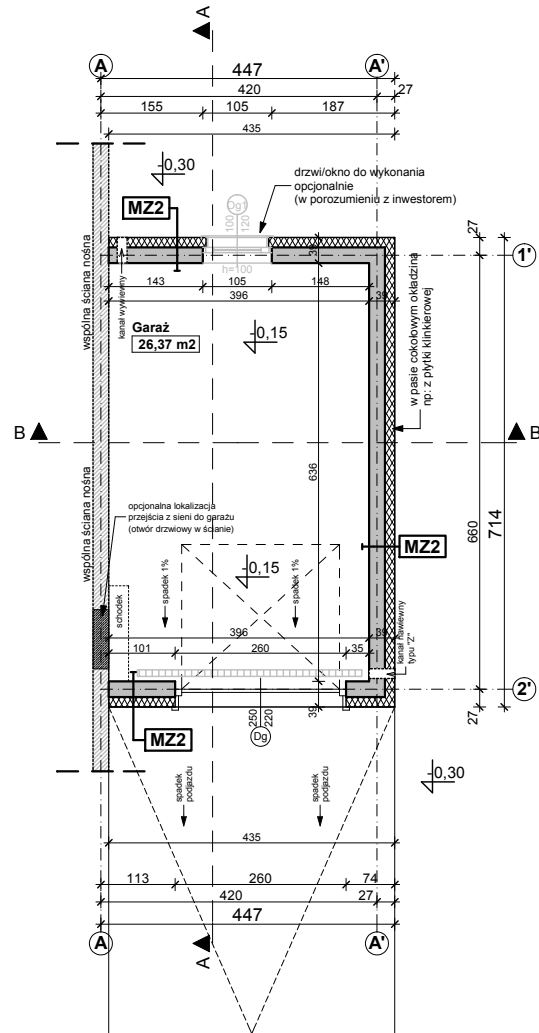

**UWAGI:**

1. Ściany należy murować oraz zbroić zgodnie zaleceniami zawartymi w zeszytach technicznych oraz wiedzą techniczną dla poszczególnych systemów. Głównie należy zwrócić uwagę na dodatkowe zbrojenie spoin, murów w miejscach otworów okiennych, drzwiowych w strefie pod otworem i nad otworem.
2. Elementy drewniane należy zabezpieczyć środkiem owadobójczym i grzybobójczym.
3. Taras / podest zewnętrzny na gruncie wykończenie płytki mrozoodporne, antypoślizgowe.
4. Przed zamówieniem stolarki wymiary otworów należy sprawdzić z natury (na budowie). Wymiary otworów zaleca się dostosować do oferty „typowej” wybranego producenta stolarki.
5. Sposób wentylacji dostosować do indywidualnych rozwiązań, zachowując normy i warunki techniczne jakim powinny odpowiadać budynki.
6. Rzut rozpatrywać łącznie pozostałymi rysunkami, opisem technicznym oraz obliczeniami statycznymi.

<b>MZ2 - ŚCIANA ZEW. KONSTR. OCIEPLONA gr.36(37)cm</b>	
tynek mineralny na siatce	
ocieplenie - styropian	12.0
ściana:Gazobeton/Ceram.pustak szczelin. "U"(25cm)	24.0
suchy tynk-płyty GK / tynk cem.-wap.kl.3 /glazura	

<b>MW1 - ŚCIANA DZIAŁOWA MUROWANA 12cm (10cm)</b>	
tynek wewnętrzny: cem.-wap.kl.3 /glazura	
ściana:Gazobeton/Ceram. cegła dziurawka	12.0
tynek wewnętrzny: cem.-wap.kl.3 /glazura	

**dGZ2 660 6'**  
 garaż z dachem pulpitowym ukrytym za attyką,  
 rozstaw osi 420cm, długość w osiach 660cm  
 spadek dachu 6'

Opracowanie ma charakter DEMONSTRACYJNY i przedstawia w przybliżeniu główne elementy konstrukcji budynku oraz podstawowe rozwiązania techniczno-materiałowe. Niniejszy projekt jest wersją demonstracyjną projektu katalogowego autorstwa Pracowni Architektonicznej STUDIO Z500. Jako autorzy opracowania i projektu, zgodnie z ustawą o prawie autorskim i prawach pokrewnych z dnia 04.02.1994 (Dziennik Ustaw nr 24 poz. 83 z dnia 23.02.1994 z późniejszymi zmianami), zastrzegamy prawa autorskie i zakazujemy wykorzystywania tego projektu do celów handlowych i dalszej odsprzedaży, reprodukcji/ kopiowania w całości ani częściowo oraz wprowadzania zmian ponad wymienione w projekcie, bez naszej wiedzy i zgody

GENERALNY PROJEKTANT:

**Z500** Z500  
 ul. Gen. Zajęczka 11 / 6; 01-510 Warszawa  
 tel. +48 (22)33-11-335; +48 725-000-005  
 www. Z500. pl email: projekty@z500.pl

TEMAT OPRACOWANIA: PROJEKT DEMONSTRACYJNY GARAŻU / BUDYNKU GOSPODARCZEGO

OPIS: **RZUT PARTERU / PODDASZA**

To jest wersja demonstracyjna projektu!!! To jest wersja demonstracyjna projektu!!! To jest wersja demonstracyjna projektu!!!

To jest wersja demonstracyjna projektu!!! To jest wersja demonstracyjna projektu!!! To jest wersja demonstracyjna projektu!!!

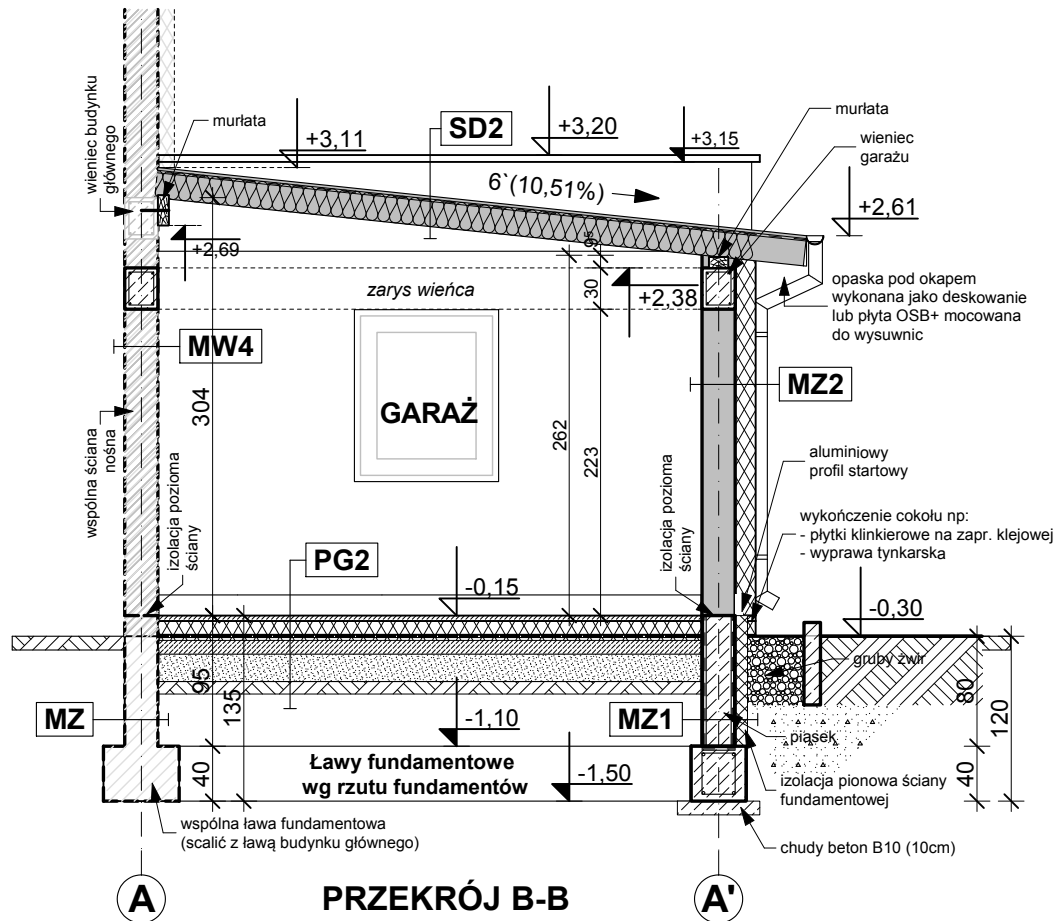

**dGZ2 660 6'**  
garaż z dachem pulpitowym ukrytym za attyką,  
rozstaw osi 420cm, długość w osiach 660cm  
spadek dachu 6'

GENERALNY PROJEKTANT:	
<b>Z500</b>	<b>Z500</b> ul. Gen. Zajączka 11 / 6; 01-510 Warszawa tel. +48 (22)33-11-335; +48 725-000-005 www.Z500.pl email: projekty@z500.pl
	PROJEKT DEMONSTRACYJNY GARAŻU / BUDYNKU GOSPODARCZEGO
OPIS:	<b>PRZEKRÓJ</b>

Opracowanie ma charakter DEMONSTRACYJNY i przedstawia w przybliżeniu główne elementy konstrukcji budynku oraz podstawowe rozwiązania techniczno-materiałowe. Niniejszy projekt jest wersją demonstracyjną projektu katalogowego autorstwa Pracowni Architektonicznej STUDIO Z500. Jako autorzy opracowania i projektu, zgodnie z ustawą o prawie autorskim i prawach pokrewnych z dnia 04.02.1994 (Dziennik Ustaw nr 24 poz. 83 z dnia 23.02.1994 z późniejszymi zmianami), zastrzegamy prawa autorskie i zakazujemy wykorzystywania tego projektu do celów handlowych i dalszej odsprzedaży, reprodukcji/ kopiowania w całości ani częściowo oraz wprowadzania zmian ponad wymienione w projekcie, bez naszej wiedzy i zgody

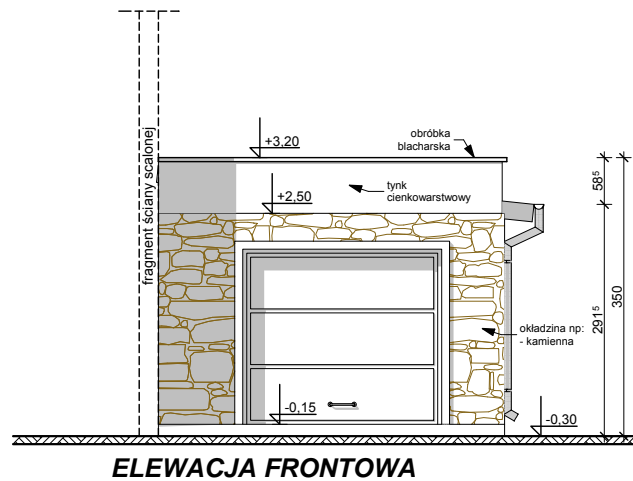

ELEWACJA FRONTOWA

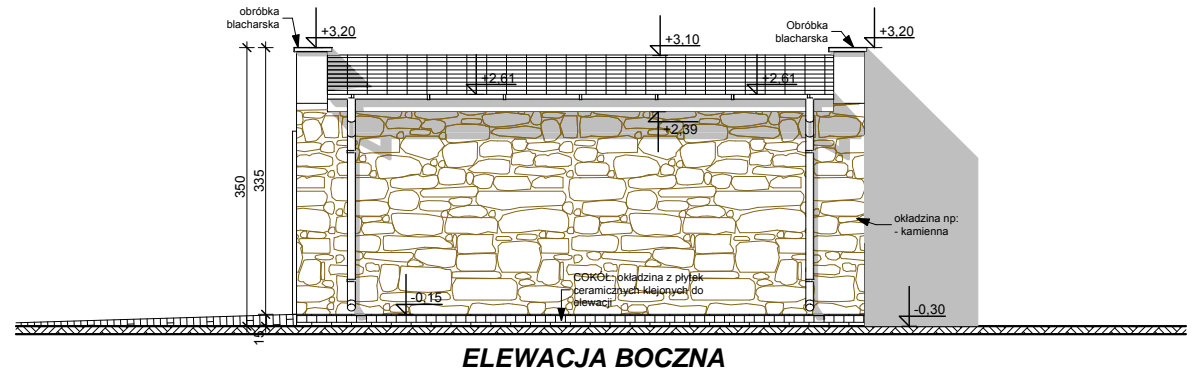

ELEWACJA BOCZNA

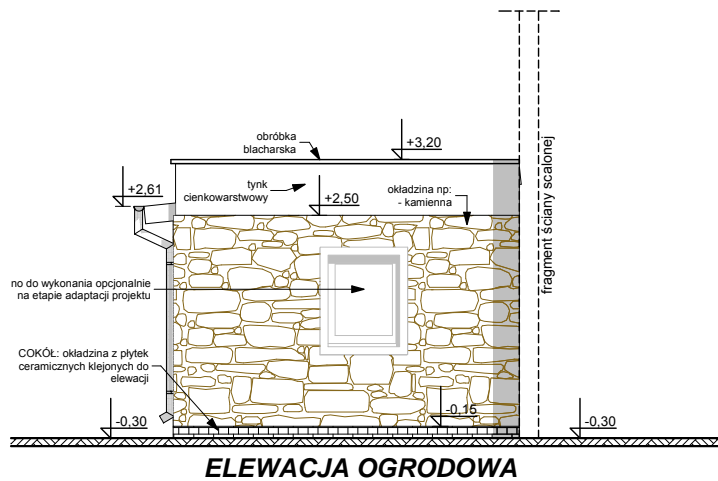

ELEWACJA OGRODOWA

**UWAGI:**

- ostateczny sposób wykończenia elewacji zewnętrznej do ustalenia z inwestorem na etapie adaptacji projektu.

Opracowanie ma charakter DEMONSTRACYJNY i przedstawia w przybliżeniu główne elementy konstrukcji budynku oraz podstawowe rozwiązania techniczno-materiałowe. Niniejszy projekt jest wersją demonstracyjną projektu katalogowego autorstwa Pracowni Architektonicznej STUDIO Z500. Jako autorzy opracowania i projektu, zgodnie z ustawą o prawie autorskim i prawach pokrewnych z dnia 04.02.1994 (Dziennik Ustaw nr 24 poz. 83 z dnia 23.02.1994 z późniejszymi zmianami), zastrzegamy prawa autorskie i zakazujemy wykorzystywania tego projektu do celów handlowych i dalszej odsprzedaży, reprodukcowania/ kopiowania w całości ani częściowo oraz wprowadzania zmian ponad wymienione w projekcie, bez naszej wiedzy i zgody

**dGZ2 660 6'**  
garaż z dachem pulpitowym ukrytym za attyką,  
rozstaw osi 420cm, długość w osiach 660cm  
spadek dachu 6'

GENERALNY PROJEKTANT:	
<b>Z500</b>	Z500 ul. Gen. Zajęcza 11 / 6; 01-510 Warszawa tel. +48 (22)33-11-335; +48 725-000-005 www.Z500.pl email: projekty@z500.pl
TEMAT OPRACOWANIA:	PROJEKT DEMONSTRACYJNY GARAŻU / BUDYNKU GOSPODARCZEGO
OPIS:	<b>ELEWACJE</b>

To jest wersja demonstracyjna projektu!!!

To jest wersja demonstracyjna projektu!!!